

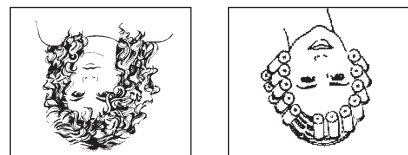



**JUMBO ROLLERS 1.25"** - Use on medium to long hair to create the smooth sleek lines of softer, sophisticated hairstyles.



**LARGE ROLLERS 1.0"** - Use on medium to long hair to create a looser curl that's bouncy and full of body.

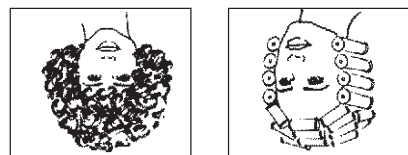

**MEDIUM ROLLERS .75"** - Use on short hair to create fullness and tight curl. Tight curls can be used at the nape of the neck and to frame your face.

include return name and address and model number of replacement rollers and/or clips. Please make check payable to Conair Corporation.

150 Milford Road, East Windsor, NJ 08520  
 Conair Corporation  
 Service Department  
 7475 North Glen Harbor Blvd.  
 Glendale, AZ 85307

MAIL ORDER TO:  
 \$1.50 to order.  
 Any order up to \$5.00 - add \$.50 to order.  
 Any order from \$5.01 to \$10.00 - add \$1.00 to order.  
 Any order of \$10.01 and over - add \$1.50 to order.

Model	Description	Price
RP96-INF	3 Medium Rollers	\$3.75
RP97-INF	3 Large Rollers	\$4.25
RP98-INF	3 Jumbo Rollers	\$4.75
SMC10-B	3 Replacement Clips	\$4.99

Please add postage and handling to all orders as follows:



**TO ORDER EXTRA ROLLERS & CLIPS**

## Tourmaline Ceramic™ Conjunto de Rulos Calientes

20 rulos multi-talla con superficie acolchada y sistema de enrollado automático del cable



infiniti™  
 by CONAIR®

Para su seguridad y para seguir disfrutando de este producto durante años, siempre lea las instrucciones cuidadosamente antes de usarlo.

Instrucciones & Guía de Modelado  
 Modelos CHV29

## ALWAYS UNPLUG SMALL APPLIANCES

Everyone knows that electricity and water are a dangerous combination. But did you know that an electrical appliance is still electrically live even if the switch is off? If the plug is in, the power is on. So when you are not using your appliances, keep them unplugged.

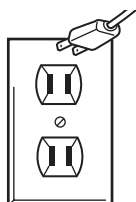

**KEEP AWAY FROM WATER**

**WARNING: IF YOU  
 THINK THE POWER  
 SWITCH IS OFF,  
 YOU'RE WRONG.**

## GARANTÍA LIMITADA POR TRES AÑOS

Conair reparará o reemplazará (a su opción) su aparato sin cargo por un período de 36 meses a partir de la fecha de compra si presenta defectos de mano de obra o en los materiales.

Para obtener servicio técnico bajo esta garantía, lleve o mande su aparato al Centro de Servicio indicado a continuación junto con su recibo de compra y un cheque de \$3,000US por gastos de envío y de manejo. Los residentes de California sólo necesitan dar una prueba de compra y deben llamar al 1-800-366-0937 para recibir instrucciones de envío. En ausencia del recibo de compra, el período de garantía será de 36 meses a partir de la fecha de fabricación.

**CUALQUIER GARANTÍA, OBLIGACIÓN O RESPONSABILIDAD IMPLÍCITAS, INCLUYENDO PERO NO LIMITADAS A LA GARANTÍA IMPLÍCITA DE COMERCIABILIDAD Y APTITUD PARA UN PROPÓSITO ESPECÍFICO, ESTARÁN LIMITADAS POR LOS 36 MESES DE LA PRESENTE GARANTÍA ESCRITA.**

Algunos Estados no permiten limitaciones sobre la duración de una garantía implícita, de modo que las limitaciones mencionadas pueden no regir para usted.

**CONAIR NO SERÁ RESPONSABLE EN NINGÚN CASO POR ALGÚN DAÑO ESPECIAL, INCIDENTAL O CONSECUENTE DEBIDO AL INCUMPLIMIENTO DE ESTA O DE CUALQUIER OTRA GARANTÍA, EXPRESA O IMPLÍCITA.**

Algunos Estados no permiten la exclusión o limitación de daños especiales, incidentales o consecuentes, de modo que las limitaciones mencionadas pueden no regir para usted.

Some states do not allow the exclusion or limitation of special, incidental, or consequential damages, or warranties, express or implied, **WHATSOEVER.** So the above limitation may not apply to you. This warranty gives you specific legal rights, and you may also have other rights, which vary from state to state.

**IN NO EVENT SHALL CONAIR BE LIABLE FOR DAMAGES FOR BREACH OF THIS OR ANY OTHER WARRANTY, EXPRESS OR IMPLIED.**

Some states do not allow limitations on how long an implied warranty lasts, so the above limitations may not apply to you.

**OR LIABILITIES, INCLUDING BUT NOT LIMITED TO THE IMPLIED WARRANTY OF MERCHANTABILITY AND FITNESS FOR A PARTICULAR PURPOSE, SHALL BE LIMITED IN DURATION TO THE 36-MONTH DURATION OF THIS WRITTEN, LIMITED WARRANTY.**

To obtain service under this warranty, return the defective product to the service center listed below together with your purchase receipt and \$3.00 for postage and handling. California residents need only provide proof of purchase and should call 1-800-366-0937 for shipping instructions. In the absence of a purchase receipt, the warranty period shall be 36 months from the date of manufacture.

**LIMITED 3-YEAR WARRANTY**

**ADVERTENCIA: SI CREE  
 QUE NO HAY CORRIENTE,  
 SE EQUIVOCA.**

**MANTÉNGALO ALEJADO DEL AGUA.**

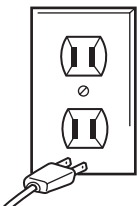

Todos saben que la combinación de electricidad y de agua es peligrosa. Pero ¿Sabe usted que un aparato eléctrico está eléctricamente activo aún cuando el interruptor está apagado? Si la clavija está conectada, el aparato está encendido. De modo que cuando no usa sus aparatos electrodomésticos, manténgalos desconectados.

**SIEMPRE  
 DESENCHUFE  
 LOS APARATOS  
 PEQUEÑOS**

06NP210  
 150 Milford Road, East Windsor, NJ 08520  
 7475 N. Glen Harbor Blvd., Glendale, AZ 85307  
 ©2006 Conair Corporation  
 Service Department  
 7475 N. Glen Harbor Blvd.  
 Glendale, AZ 85307  
 IB-6967

For your safety and continued enjoyment of this product, always read the instruction book carefully before using.  
 CHV29 Models  
 Instruction & Styling Guide

**Tourmaline Ceramic™  
 20 Multi-Sized  
 Flocked Rollers  
 and Cord Reel**

**!nfiniti!**  
 by CONAIR®

**RULOS MEDIOS 19mm** - Úselos en el cabello corto para agregar cuerpo y crear bucles apretados. Se pueden usar en la nuca y alrededor del rostro.

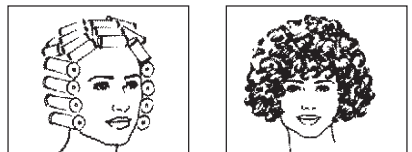

**RULOS GRANDES 25mm** - Úselos en el cabello medio a largo para crear bucles más suaves con mucho cuerpo.

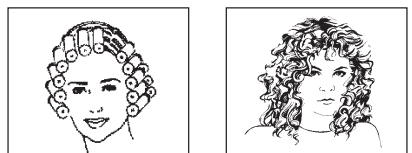

**RULOS MUY GRANDES 32mm** - Úselos en el cabello medio a largo para crear un estilo sofisticado con líneas suaves y naturales.

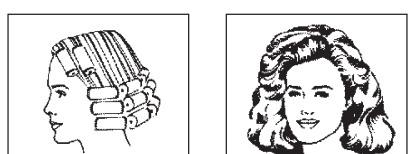

## CÓMO ENCARGAR MÁS RULOS Y PINZAS



Puede pedir rulos por paquete únicamente. Cada paquete incluye tres rulos del mismo tamaño.

Modelo	Producto	Precio
RP96-INF	3 Rulos Medios	\$3.75
RP97-INF	3 Rulos Grandes	\$4.25
RP98-IR	3 Rulos Muy Grandes	\$4.75
SMC10-B	3 Pinzas	\$4.99

Por favor incluya el modelo, la cantidad deseada, su nombre y dirección completa, y un cheque. También incluya gastos de envío y manejo como se describe a continuación: \$0.50US para pedidos de menos de \$5.00, \$1.00US para pedidos entre \$5.01 y \$10.00, y \$1.50US para pedidos de más de \$10.01.

MANDE SU PEDIDO A:

**Conair Corporation**  
 150 Milford Road, East Windsor, NJ 08520  
**Conair Corporation**  
 Service Department  
 7475 North Glen Harbor Blvd.,  
 Glendale, AZ 85307

**Centro de servicio**  
 Conair Corporation  
 Service Department  
 7475 N. Glen Harbor Blvd.  
 Glendale, AZ 85307

©2006 Conair Corporation  
 150 Milford Road, East Windsor, NJ 08520  
 7475 N. Glen Harbor Blvd., Glendale, AZ 85307

06NP210

IB-6967